PASTEL, 40 X 40 CM

JULIA JEDWAB PASTELS

GALERIE
Marie
Ange
Boucher

cartes postales OK.indd 1

04/05/2023 10:33

PASTEL, 17 X 17 CM

PASTEL, 17 X 17 CM

Marie-Ange Boucher vous invite à découvrir

JULIA JEDWAB

pastels

Du 20 mai au 1 juillet 2023

Ouverture le samedi 20 mai dès 12h00.

Vernissage en présence de l'artiste,
le samedi 20 mai de 16h00 à 20h00

Jours et heures d'ouverture :
vendredi, samedi et dimanche
de 13h00 à 18h30

GALERIE *Marie Ange Boucher*

Avenue du Grand Forestier, 5
1170 Bruxelles (Watermael-Boitsfort)
Tél : +32 479 37 34 80
galeriemab.com
marieangeboucher@gmail.com

cartes postales OK.indd 2 04/05/2023 10:33

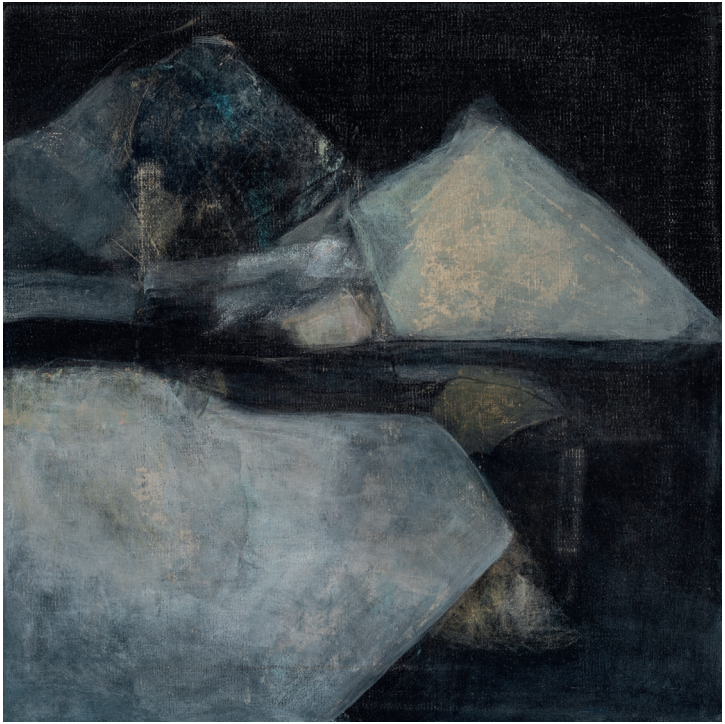

ACRYLIQUE SUR TOILE, 2018, 30 X 30 CM

LEONOR PIRES PEINTURES

GALERIE *Marie Ange Boucher*

cartes postales OK.indd 3 04/05/2023 10:33

ACRYLIQUE, PAPIER, CRAYON SUR TOILE, 2018,
20 X 20 CM

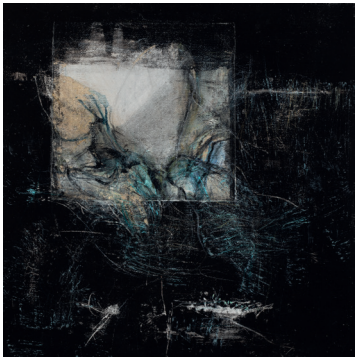

ACRYLIQUE, CRAYON SUR TOILE, 2018-2019,
20 X 20 CM

Marie-Ange Boucher vous invite à découvrir

LEONOR PIRES

peintures

Du 20 mai au 30 juin 2023

Ouverture le samedi 20 mai dès 12h00.

Vernissage en présence de l'artiste,
le samedi 20 mai de 16h00 à 20h00

Jours et heures d'ouverture :
vendredi, samedi et dimanche
de 13h00 à 18h30

GALERIE
Marie
Ange
Boucher

Avenue du Grand Forestier, 5
1170 Bruxelles (Watermael-Boitsfort)
Tél : +32 479 37 34 80
galeriemab.com
marieangeboucher@gmail.com

cartes postales OK.indd 4 04/05/2023 10:33